

PŮDORYS 1.NP - VSTUPY č.p. 699/12, 700/14 - VARIANTA 1

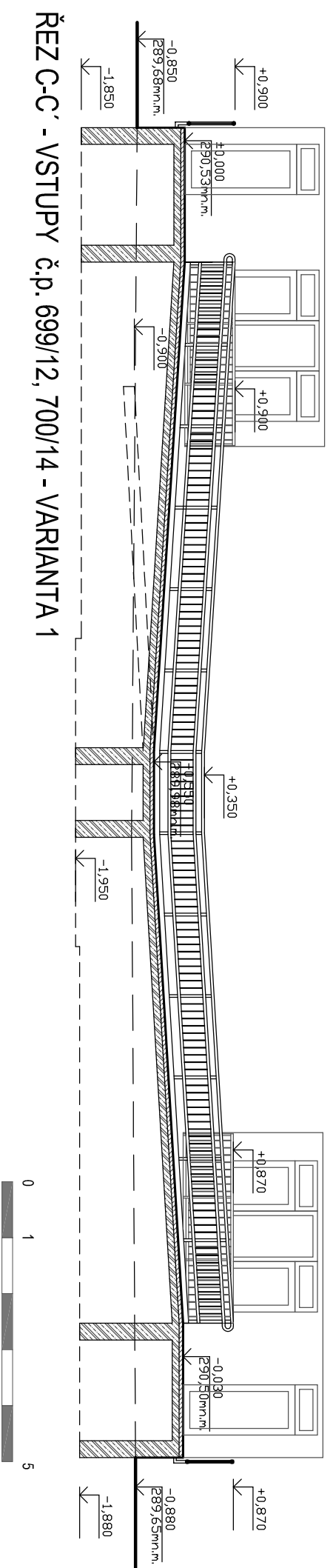

ŘEZ C-C' - VSTUPY č.p. 699/12, 700/14 - VARIANTA 1

# STUDIE VSTUPŮ Z ULICE JABLONECKÁ

**Objednatel:** Společenství vlastníků jednotek domu Jablonecká 698-711, Prosek / **Místo:** vstupy do domu č.p. 698 – 711 v k.ú. Prosek z ulice Jablonecká, Praha / **Stupeň:** Studie / **Datum:** 06/2021

**Architekt:** Ing. arch. Ing. Dušan Štětina, Ph.D., Ing. arch. Zuzana Štětinová / **Projektant:** Design Space, s.r.o.  
**PŮDORYS, ŘEZ C-C' - VSTUPY č.p. 699/12, 700/14 - VARIANTA 1, M 1: 100**

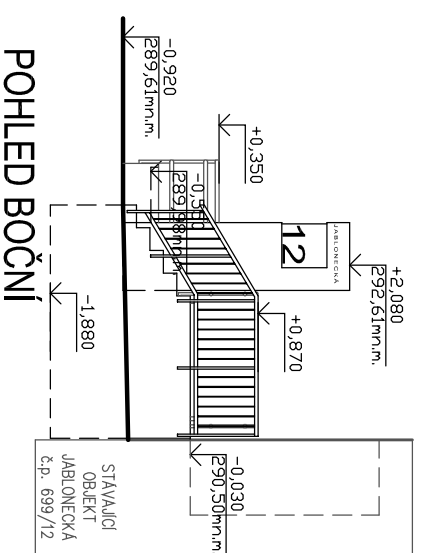
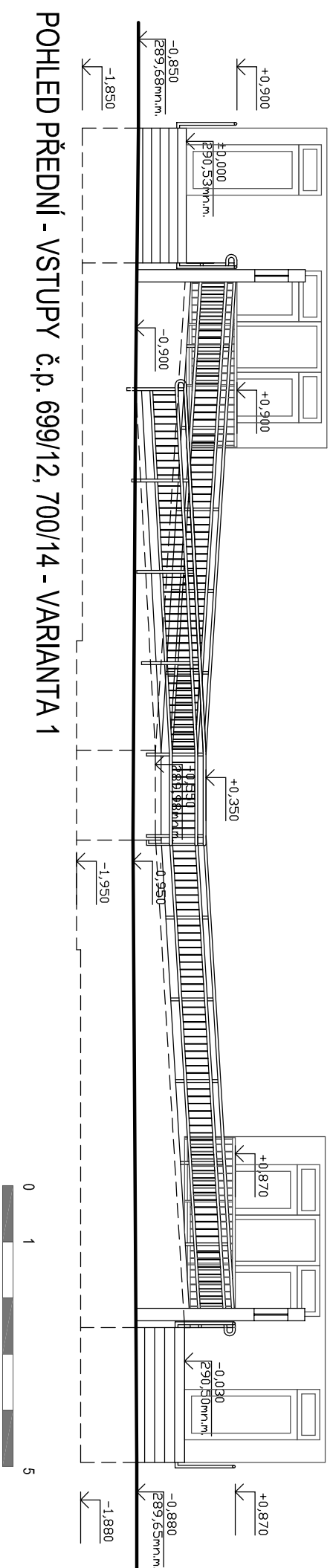
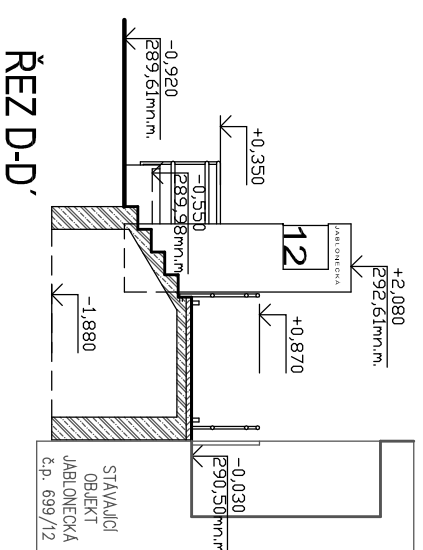
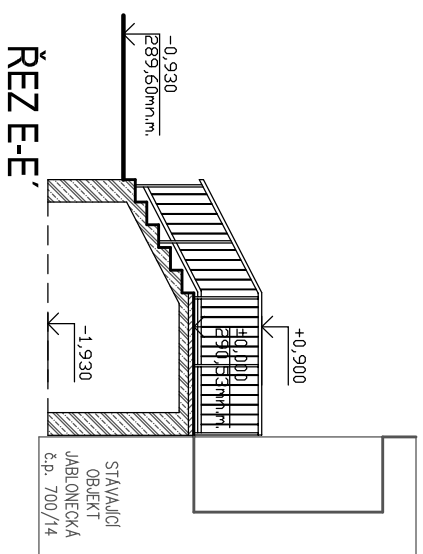

# STUDIE VSTUPŮ Z ULICE JABLONECKÁ

**Objednatel:** Společenství vlastníků jednotek domu Jablonecká 698-711, Prosek / **Místo:** vstupy do domu č.p. 698 – 711 v k.ú. Prosek z ulice Jablonecká, Praha / **Stupeň:** Studie / **Datum:** 06/2021

**Architekt:** Ing. arch. Ing. Dušan Štětina, Ph.D., Ing. arch. Zuzana Štětinová / **Projektant:** Design Space, s.r.o.

**ŘEZY DD', EE' A POHLEDY - VSTUPY č.p. 699/12, 700/14 - VARIANTA 1, M 1: 100**

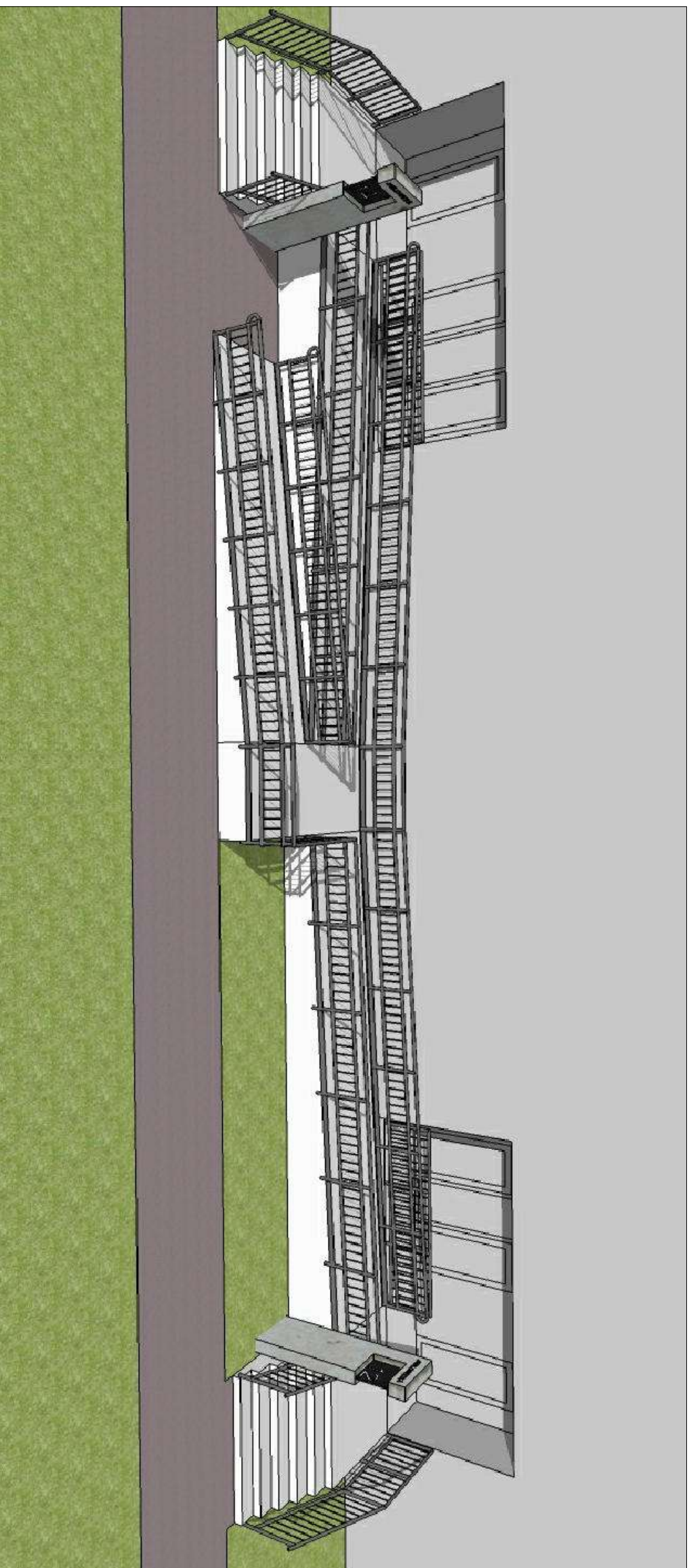
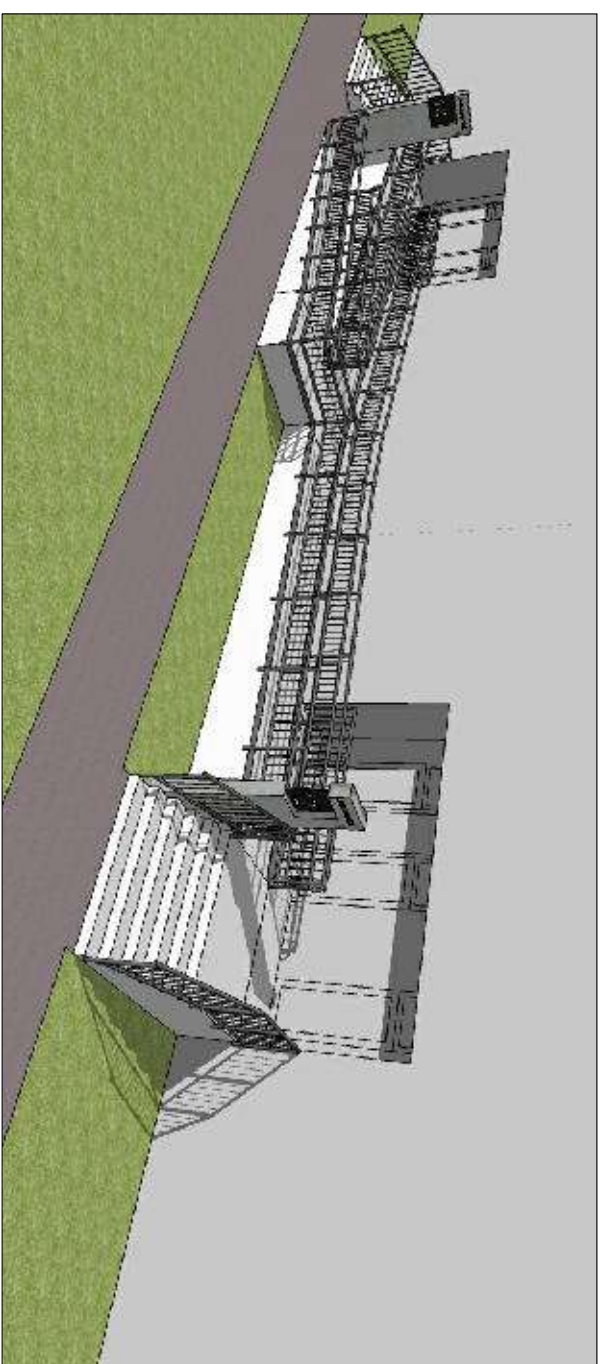
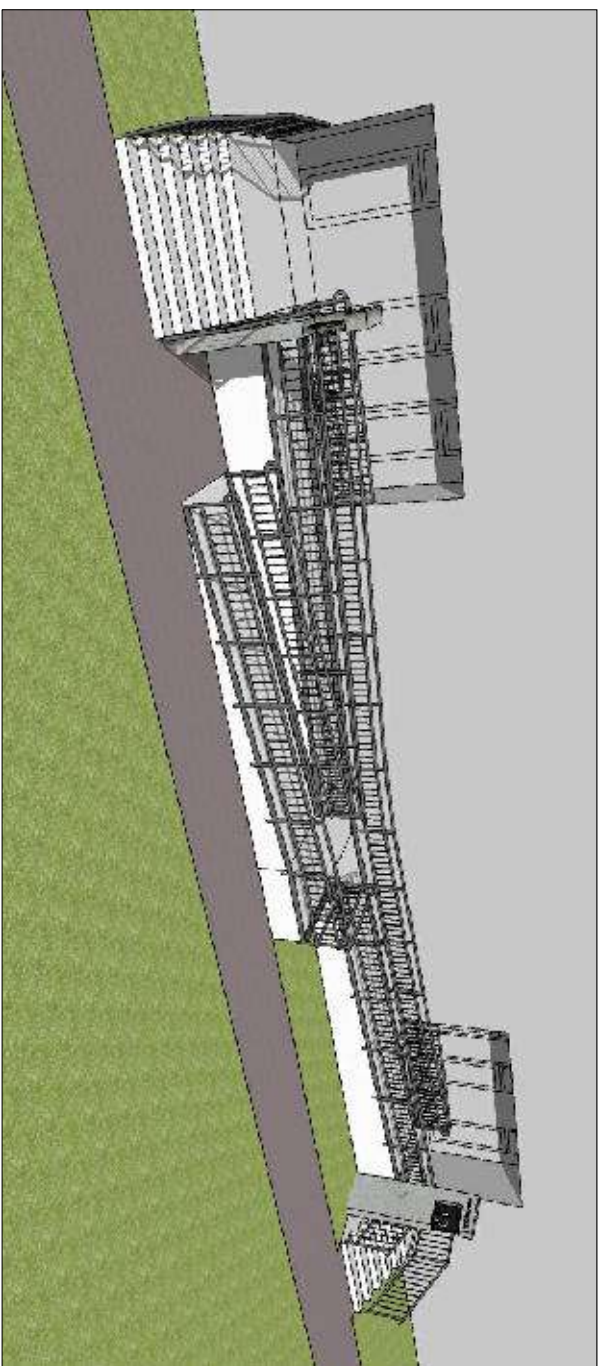

## VZUALZACE - VSTUPY č.p. 699/12, 700/14 - VARIANTA 1

# STUDIE VSTUPŮ Z ULICE JABLONECKÁ

**Objednatel:** Společenství vlastníků jednotek domu Jablonecká 698-711, Prosek / **Místo:** vstupy do domů č.p. 698 – 711 v k.ú. Prosek z ulice Jablonecká, Praha / **Stupeň:** Studie / **Datum:** 06/2021

**Architekt:** Ing. arch. Ing. Dušan Štětina, Ph.D., Ing. arch. Zuzana Štětinová / **Projektant:** Design Space, s.r.o.

**VZUALZACE - VSTUPY č.p. 699/12, 700/14 - VARIANTA 1**

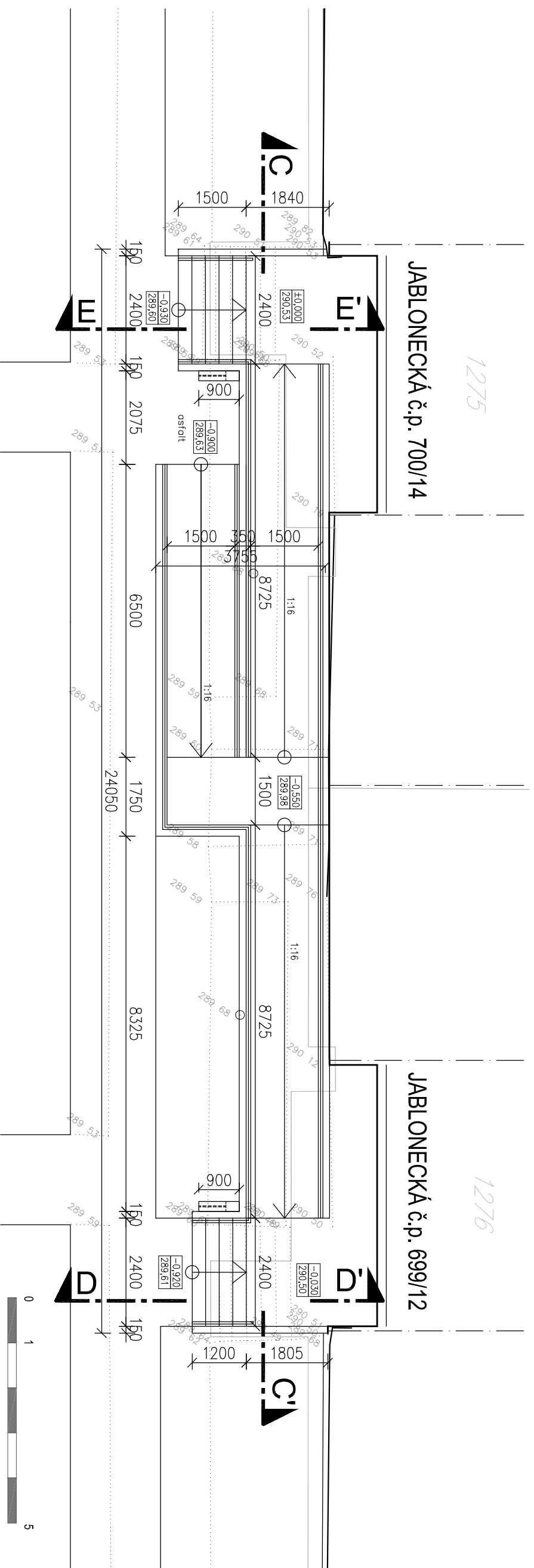

PŮDORYS 1.NP - VSTUPY č.p. 699/12, 700/14 - VARIANTA 2

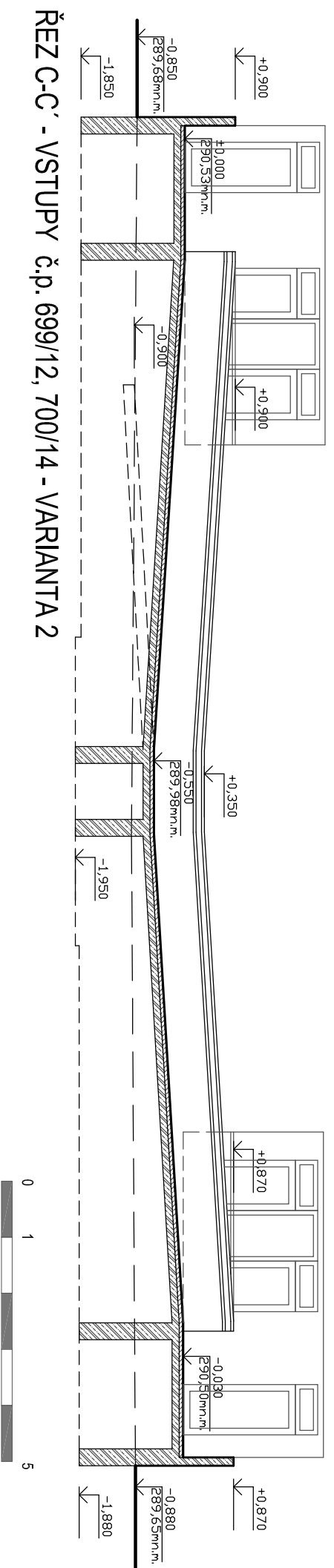

ŘEZ C-C' - VSTUPY č.p. 699/12, 700/14 - VARIANTA 2

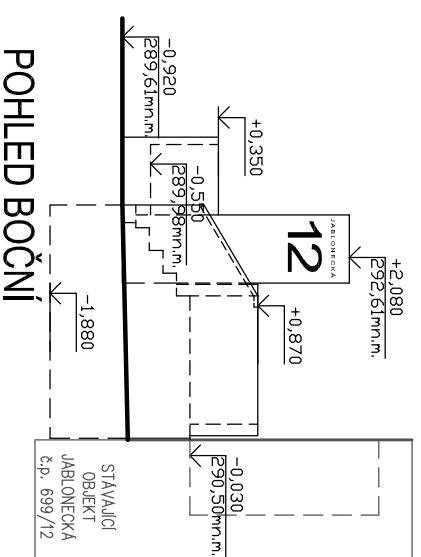
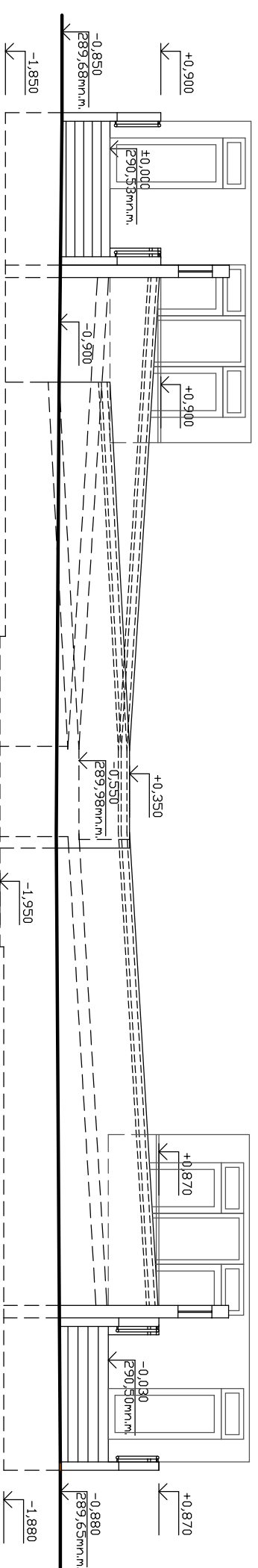
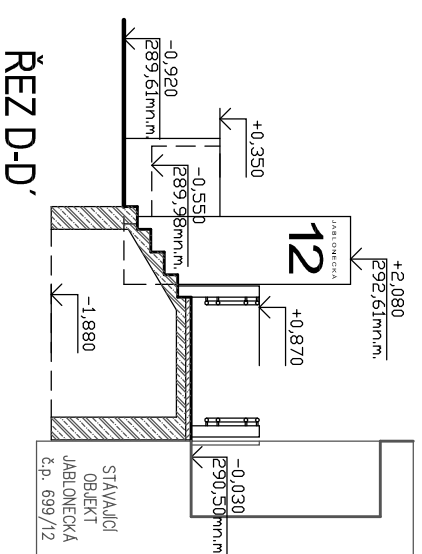
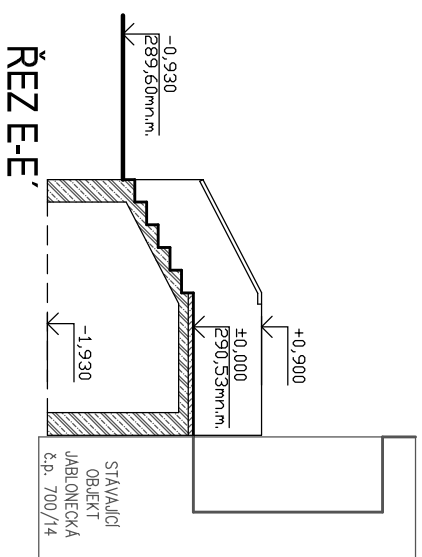

# STUDIE VSTUPŮ Z ULICE JABLONECKÁ

Objednatel: Společenství vlastníků jednotek domu Jablonecká 698-711, Prosek / Místo: vstupy do domů č.p. 698 – 711 v k.ú. Prosek z ulice Jablonecká, Praha / Stupeň: Studie / Datum: 06/2021  
 Architekt: Ing. arch. Ing. Dušan Štětina, Ph.D., Ing. arch. Zuzana Štětinová / Projektant: Design Space, s.r.o.  
**ŘEZY D-D', E-E' A POHLEDY - VSTUPY č.p. 699/12, 700/14 - VARIANTA 2, M 1: 100**

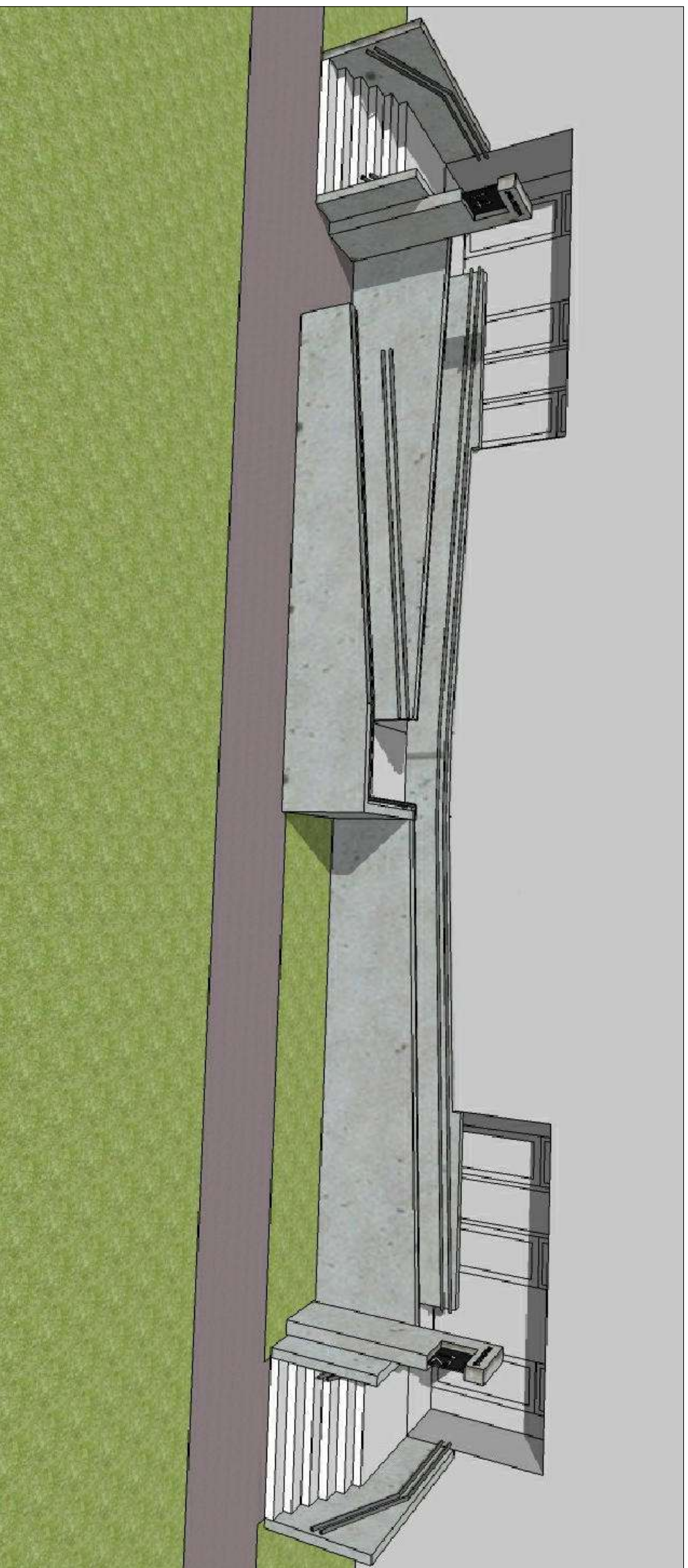
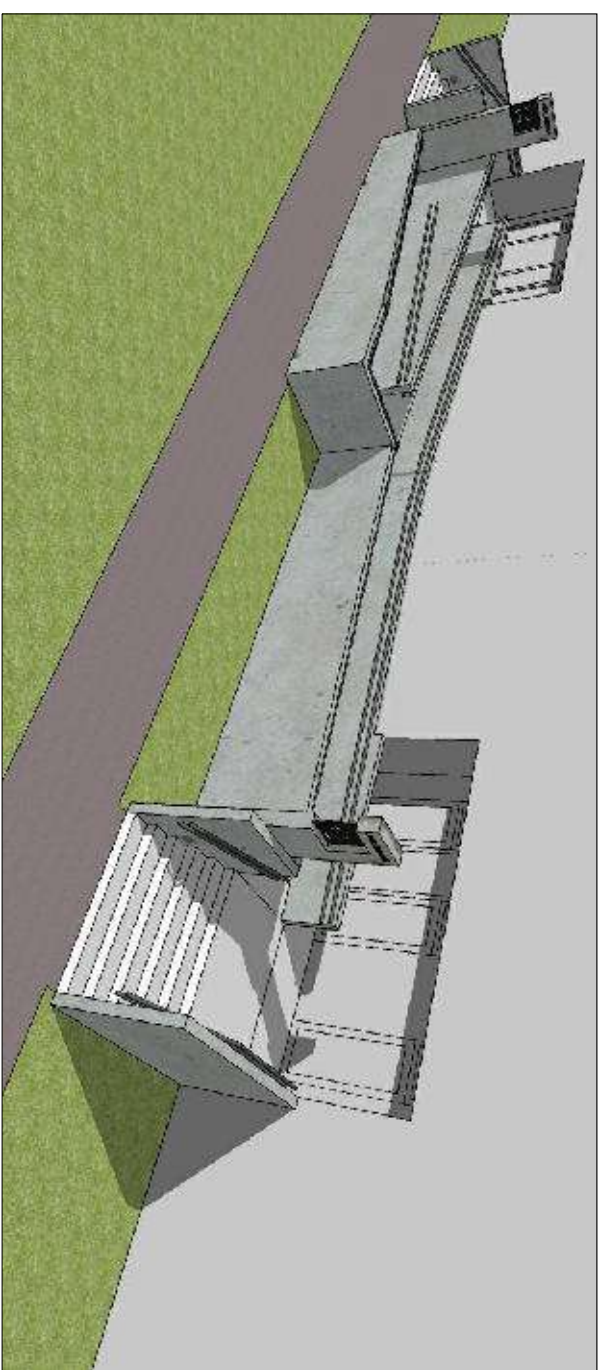
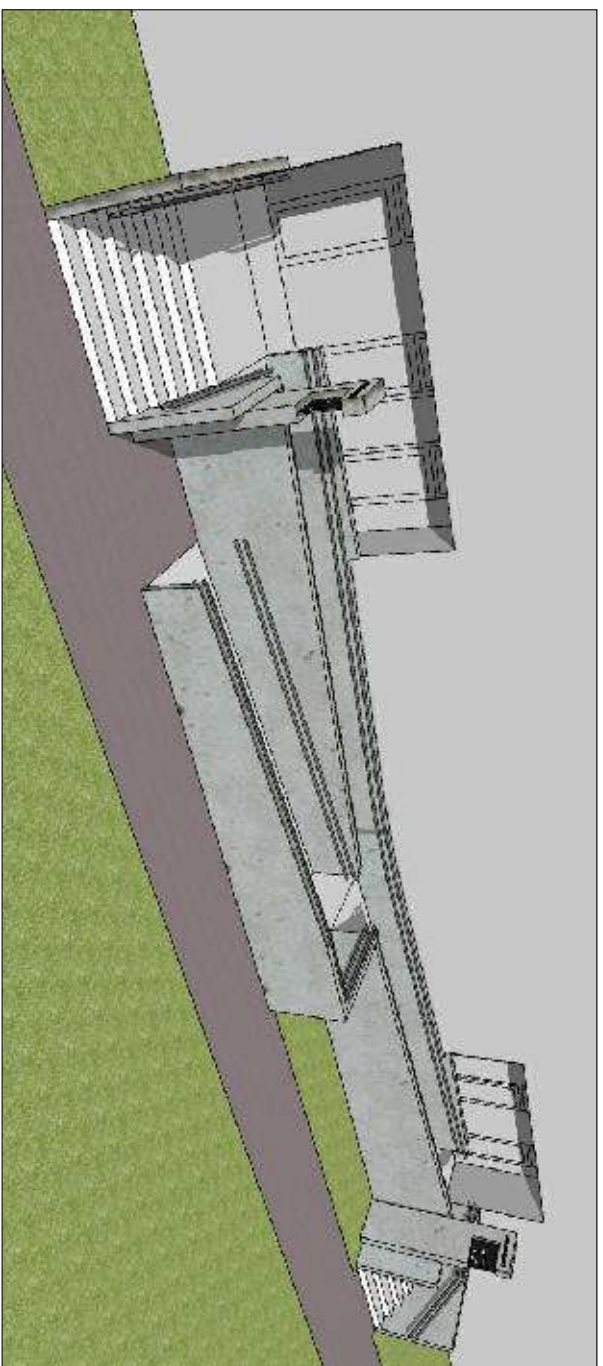

## VZUJALIZACE - VSTUPY č.p. 699/12, 700/14 - VARIANTA 2

# STUDIE VSTUPŮ Z ULICE JABLONECKÁ

**Objednatel:** Společenství vlastníků jednotek domu Jablonecká 698-711, Prosek / **Místo:** vstupy do domů č.p. 698 – 711 v k.ú. Prosek z ulice Jablonecká, Praha / **Stupeň:** Studie / **Datum:** 06/2021

**Architekt:** Ing. arch. Ing. Dušan Štěpina, Ph.D., Ing. arch. Zuzana Štětinová / **Projektant:** Design Space, s.r.o.

**VZUJALIZACE - VSTUPY č.p. 699/12, 700/14 - VARIANTA 2**



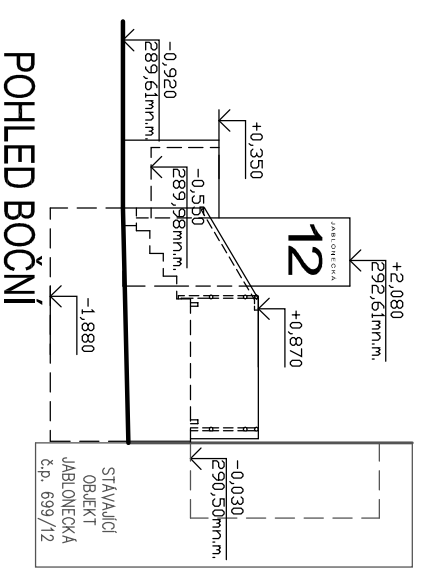
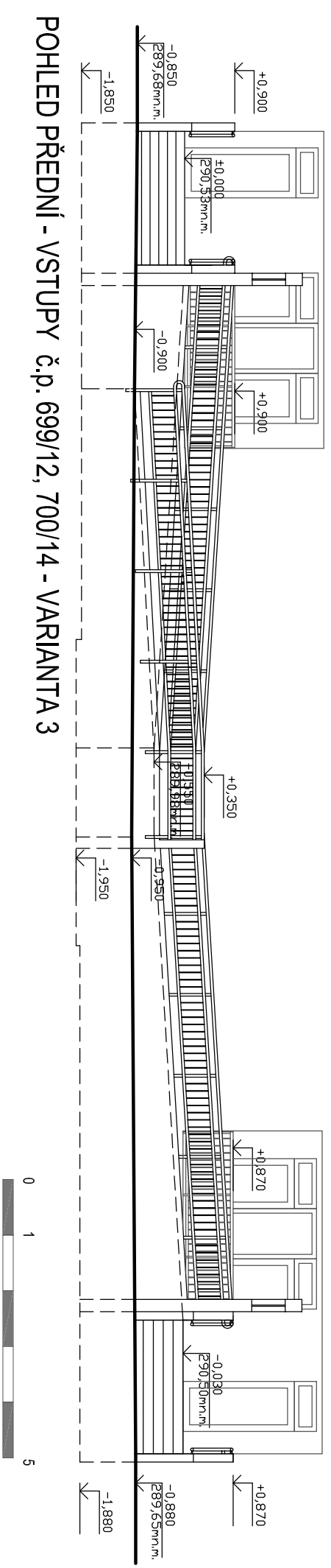
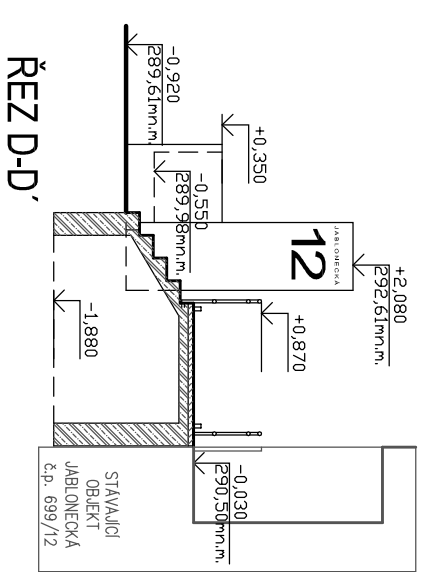
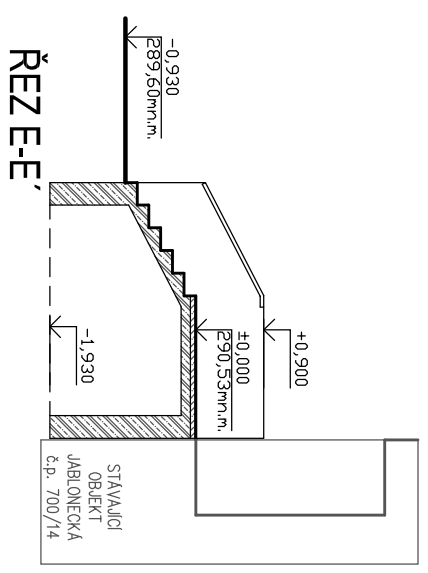

Objednatel: Společenství vlastníků jednotek domu Jablonecká 698-711, Prosek / Místo: vstupy do domu č.p. 698 – 711 v k.ú. Prosek z ulice Jablonecká, Praha / Stupeň: Studie / Datum: 06/2021  
 Architekt: Ing. arch. Ing. Dušan Štětina, Ph.D., Ing. arch. Zuzana Štětinová / Projektant: Design Space, s.r.o.  
**ŘEZY DD', EE' A POHLEDY - VSTUPY č.p. 699/12, 700/14 - VARIANTA 3, M 1: 100**



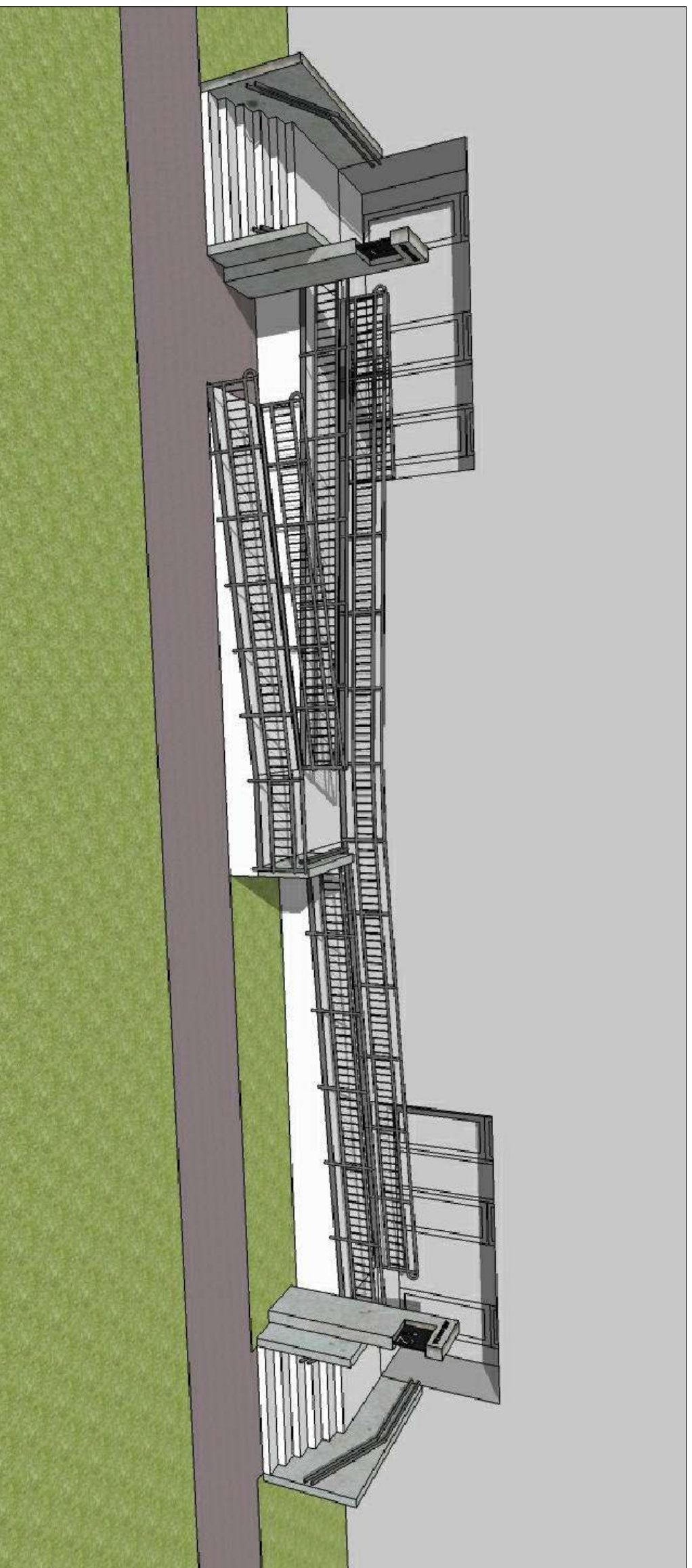
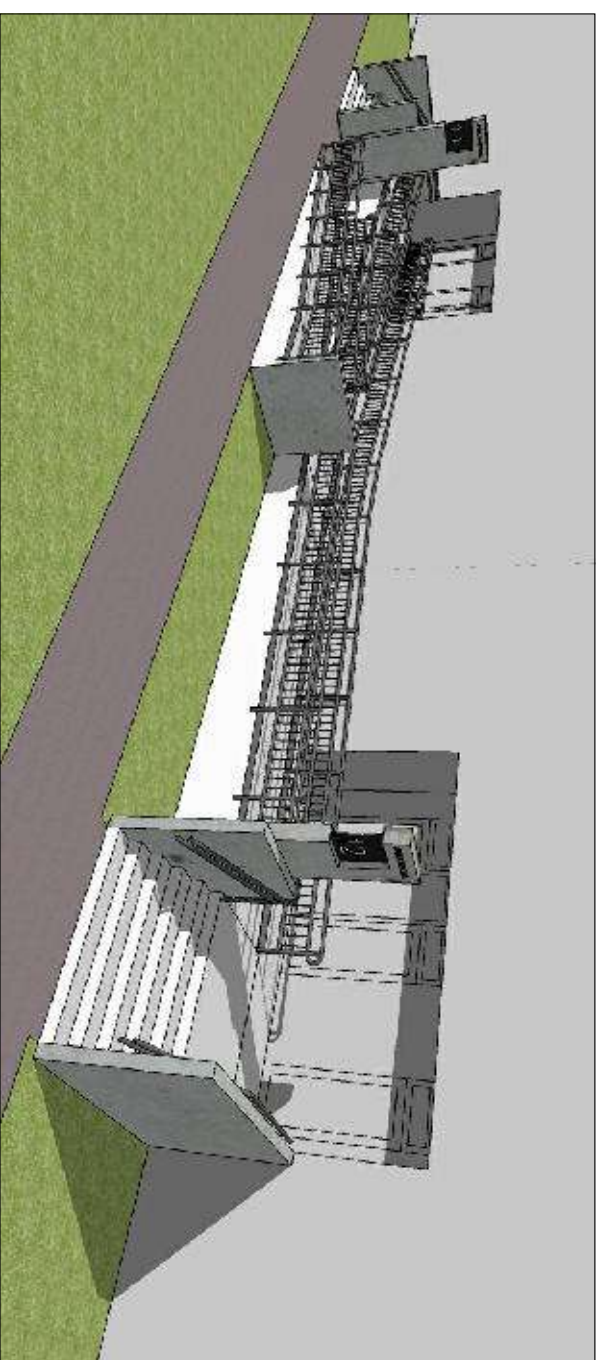
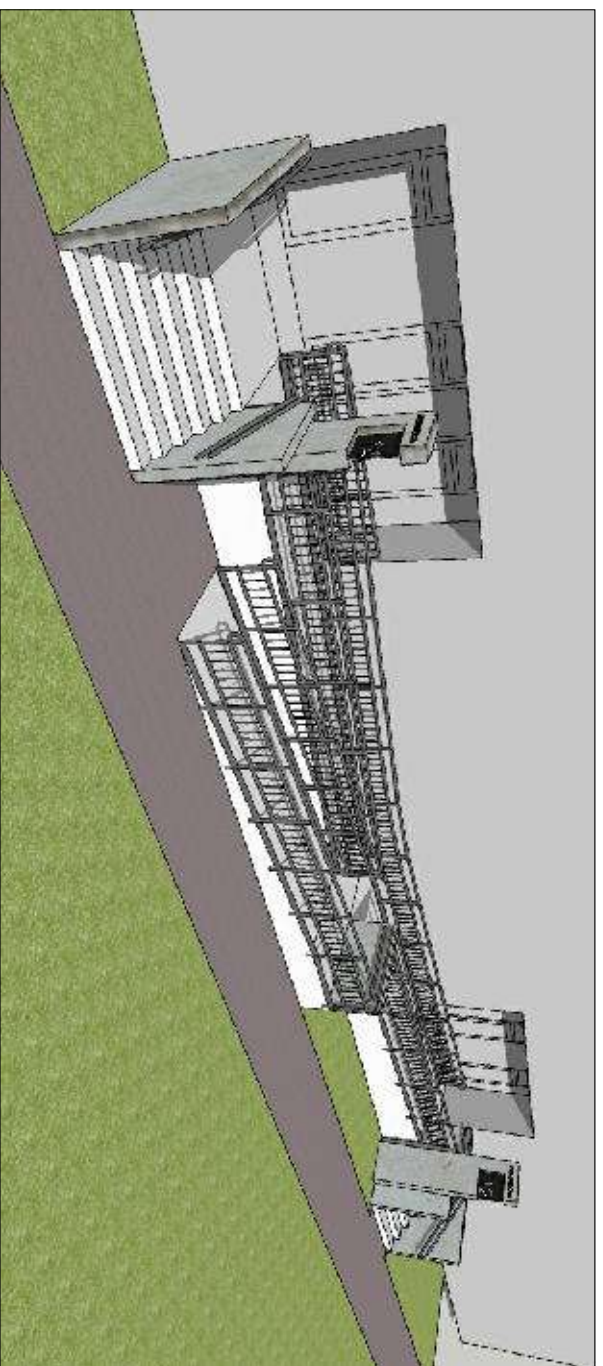

## VZUALIZACE - VSTUPY č.p. 699/12, 700/14 - VARIANTA 3

# STUDIE VSTUPŮ Z ULICE JABLONECKÁ

**Objednatel:** Společenství vlastníků jednotek domu Jablonecká 698-711, Prosek / **Místo:** vstupy do domů č.p. 698 – 711 v k.ú. Prosek z ulice Jablonecká, Praha / **Stupeň:** Studie / **Datum:** 06/2021

**Architekti:** Ing. arch. Ing. Dušan Štěpina, Ph.D., Ing. arch. Zuzana Štětinová / **Projektant:** Design Space, s.r.o.

**VZUALIZACE - VSTUPY č.p. 699/12, 700/14 - VARIANTA 3**